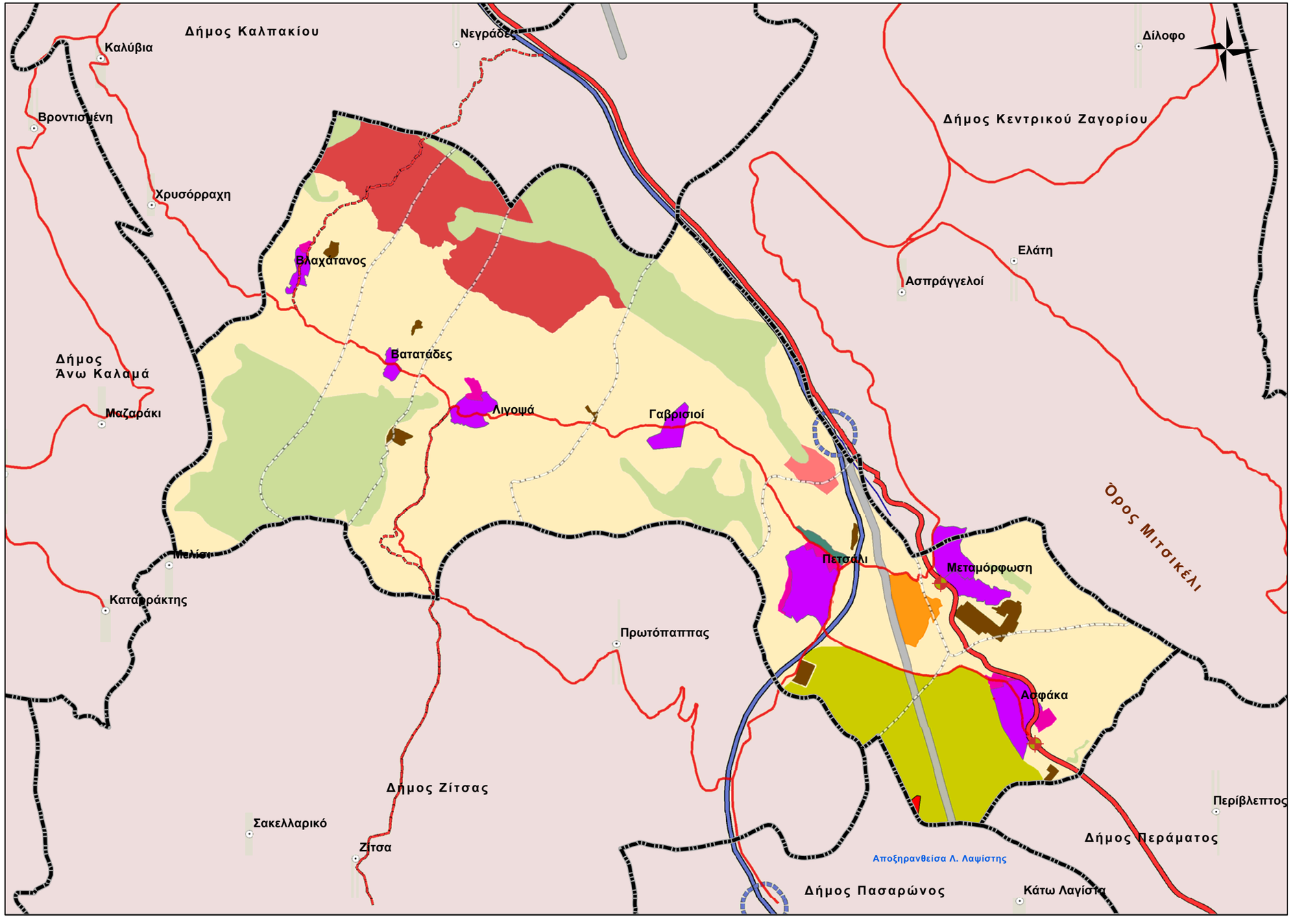

ΥΠΟΜΝΗΜΑ

- Όρια Δήμων
- Όριο Δημοτικών Διαμερισμάτων
- Εθνική Οδός
- Ιόνια Οδός
- Επαρχιακή Οδός
- Κόμβος Ιόνιας Οδού
- Υφιστάμενοι οικισμοί
- Επεκτάσεις οικισμών
- Π.Ε.Ρ.Π.Ο.
- Ζώνες εγκατάστασης κτηνοτροφίας
- Ζώνη ανάπτυξης κτηνοτροφικών δραστηριοτήτων αιγοπροβάτων και βοοειδών
- Ζώνη μετεγκατάστασης πτηνοτροφικών μονάδων
- Ζώνες προστασίας αναδασωτέων εκτάσεων
- Ζώνη προστασίας γεωργικής γης
- Ζώνη αθλητικών εγκαταστάσεων
- Ζώνη κατά μήκος των γραμμών μεταφοράς ηλεκτρικής ενέργειας υψηλής τάσης
- Περιοχή εγκατάστασης επεξεργασίας λυμάτων

ΣΧΕΔΙΟ ΧΩΡΙΚΗΣ ΟΙΚΙΣΤΙΚΗΣ ΟΡΓΑΝΩΣΗΣ ΑΝΟΙΚΤΗΣ ΠΟΛΗΣ

ΔΗΜΟΥ ΕΚΑΛΗΣ Ν. ΙΩΑΝΝΙΝΩΝ

Φορέας Ανάθεσης: Δήμος Εκάλης Ν. Ιωαννίνων
Φορέας Χρηματοδότησης: Π.Ε.Π. Ηπείρου
Φορέας Επίβλεψης: Δ/νση Περιβάλλοντος & Χωροταξίας Περιφέρειας Ηπείρου

ΧΑΡΤΗΣ: Π.1

Δομικό Σχέδιο Χωρικής Οργάνωσης Δήμου Εκάλης

Ομάδα Μελέτης

Ματθαίος Χατζηγιάννης:
Χωροτάκτης Πολεοδόμος
Αρχιτέκτονας Μηχανικός

Καλλιόπη Αγγελιδάκη
Γεωλόγος

Σύμβουλοι - Συνεργάτες Μελέτης:

Πολεοδόμος με εμπειρία σε θέματα πολεοδομικών μελετών
Πέτρος Τσουμάνης - Μηχανικός Χωροταξίας
MSc Διοίκηση Επιχειρήσεων

Περιβαντολλόγος - Μηχανικός Περιβάλλοντος
Ιωάννης Γεωργούλης - Πολιτικός Μηχανικός

Μηχανικός με εμπειρία σε θέματα υποδομών
Κωνσταντίνος Τσουμάνης - Πολιτικός Μηχανικός

Δασολόγος
Τσουμάνης Χρήστος - Δασολόγος

Οικονομολόγος
Μιχαλής Ζαφειρίδης

Μηχανικός με εμπειρία σε προγράμματα G.I.S.
Αλκιβιάδης Μπέτσης
Χωροτάκτης Πολεοδόμος Μηχανικός
MSc Πολεοδομία

Ο κοινός εκπρόσωπος

Ο διευθύνουσα υπηρεσία

Κλίμακα 1:50000

Σύστημα Αναφοράς: Ε.Γ.Σ.Α. '87

Απρίλιος 2009